

ファイブ・デイズ 5-Days こども文化科学館だより

2024
5月

開館時間 9:00~17:00

入館無料

5月の休館日：1日(水)、7日(火)~9日(木)、13日(月)、14日(火)、20日(月)、27日(月)、31日(金)

★5月5日(祝・日)はプラネタリウム料金が高校生以下無料&おとな・シニア250円です！

※アルコールによる手指消毒など感染症対策にご協力ください。最新の情報は科学館ホームページをご覧ください。

※科学館公式X(Twitter) (@pyonta_hrsm) で、イベント情報やお知らせなどをご案内しています！

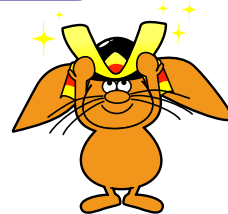

プラネタリウム

※投影が始まると入退場できません。 ※入替制です。
※定員253名

有料

投影開始時刻 ※4/26(金)までの15:00の回は「星の王子さま」を投影します。

プラネタリウム料金

	10:00	11:00★	13:00	14:00	15:00	16:00
平日 (火~金)		びよん太が宇宙探査について聞いてみた件	リフレタリウム	宇宙のオアシスを探して	銀河鉄道の夜	

おとな	高校生	シニア (65歳以上)	小中学生	幼児
510円	250円	250円	無料	無料
リフレタリウム		200円(高校生以上)		

★平日11:00の回は学習投影の場合があります(一般の方も観覧できます)。詳しくはお問合せください。

高校生無料 5日(祝・日)、11日(土)、18日(土)、25日(土)
おとな250円 5日(祝・日)、11日(土)

	10:00	11:00	13:00	14:00	15:00	16:00
土日・祝日	宇宙のオアシスを探して	びよん太が宇宙探査について聞いてみた件	宇宙のオアシスを探して	びよん太が宇宙探査について聞いてみた件	銀河鉄道の夜	土・祝日/リフレタリウム 日/星空ツアー※

※5/5(祝・日)16:00の回は「こどもの日スペシャル」のため、投影はありません。

チケットの発券は1階です

※9:00から、当日すべての回のチケットを発券します。
※満席となった時点、もしくは各投影開始時刻の5分前に発券を終了します。
※観覧されるすべての方にチケットが必要です。

プラネタリウム番組 星空生解説+番組 約45分

星空ツアー 全編生解説 約50分

宇宙のオアシスを探して —奇跡の星への旅— Music by 葉加瀬太郎



7月17日(水)まで

豊かな水や緑に恵まれた惑星、地球。その地球のように、水や緑に包まれ、生命をはぐくむことのできるオアシスのような惑星はあるのでしょうか。今、太陽系以外に地球のような惑星があるかを探す、系外惑星探査が注目されています。現在見つかっている系外惑星を巡り、最後に地球に帰ってきた時、その奇跡の美しさを感じられるはず。

制作著作 NHK/コニカミノルタプラネタリウム/さいらひ

びよん太が宇宙探査について聞いてみた件



9月1日(日)まで

GPSや気象衛星など、人工衛星のない生活はもう考えられませんよね。そして、遠い宇宙をさぐる探査機にはワクワクがいっぱい…とはいえかなりハードルが高そうな人工衛星や探査機ですが、実は今では、大学生が見つけた人工衛星がいくつも地球を回っているのです。学生として世界初の人工衛星をつくり、はやぶさ2プロジェクトマネージャーののち、現在ははやぶさ2拡張ミッションのリーダーをされているJAXAの津田雄一さんに、宇宙探査の楽しさ聞いてみました！

画像提供：JAXA・NASA・気象庁HPより引用一部改変
東京大学中須賀・船瀬研究室

今夜の星空と「もうひとつの地球」

5月19日までの毎週日曜日

広い宇宙には、どこかに地球とよく似た別の星があって、生物が暮らしている。だれしもそんな想像をしてみたことがあるのではないのでしょうか。進んできた太陽系外惑星の研究から、「もうひとつの地球」について考えていきます。

NEW 今夜の星空と「ほうき星と流れ星」

5月26日~10月13日の毎週日曜日

その姿から「ほうき星」とも呼ばれる彗星。印象の近い呼び名からか、流れ星と間違えられてしまうことがあります。実は彗星と流星には深いつながりがあります。夜空の人気者、ほうき星と流れ星についてお話しします。



リフレタリウム ※星空解説はありません 約20分

星空とアロマの香りで心と身体をリフレッシュ。日々の疲れがたまったら、星空で洗い流しましょう。

※おもに大人向けの内容です。お子様もご入場いただけますが、お静かに願います。

2024 Spring Program 6月7日(金)まで

アロマ：フラワーチルドレン
ユーカリレモンを中心に柑橘系とハーブをブレンドした平穏で柔らかな香り

★使用しているアロマは1階ミュージアムショップで販売しています。
※数に限りがあります。



こどもの日スペシャル 約50分

春の星空音楽会2024

5月5日(祝・日) 事前申込不要

【時間】16:00~

星空の中で楽しむ、こどもの日の音楽会。今年はクラリネットとホルンとピアノのアンサンブルです。知っている曲もプラネタリウムだと、ちょっと違って聞こえるかも！

【出演】あんさんぶる きまぐれ。

※チケットの発券は当日9:00より開始します。
※観覧されるすべての方にチケットが必要です。



全天周映画 ※星空解説はありません 約40分

※4/26(金)までは「星の王子さま」を投影します。

銀河鉄道の夜



4月27日(土)~11月4日(休・月)まで

デジタルファインアーティストKAGAYAがプラネタリウムドームをキャンバスにして描く壮大なデジタルアート作品！ビジュアル化困難といわれた「銀河鉄道の夜」の幻想世界を徹底考察し鮮明に再現。ドームいっぱい360°に広がる銀河のパノラマ風景。それはまさに天空の汽車に乗車したかのような夢の体験となる。さあ、ほしめくりの旅にでかけよう。

©KAGAYA studio

アポロホール

WEB申込 はがき申込 無料

【開場】いずれも15分前の予定【対象】どなたでも【定員】250名
第65回 科学技術映像祭入選作品上映会

5月3日(祝・金)・6日(休・月) **事前申込不要**

【時間】両日とも13:00~16:00ごろ
【受付方法】当日、開場後に会場入口で随時受付します。

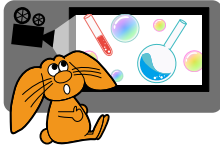

- 【上映予定作品】
- ・居間からサイエンス~地球誕生の謎に迫る！地下2600キロの大発見
 - ・ダーウィンが来た！生きものの不思議を解き明かせ！子ども研究者スペシャル
 - ・テレメンタリー-2023 プラスチックの行方~「水の国」からの警鐘~
 - ・所さんの目がテン！かがくの里 フクロウプロジェクト
 - ・学校で使える理科実験 絶対に入らない瓶の中に松ぼっくりを閉じ込める方法！松ぼっくりのびん詰め作りの方法と理由を解説しました。
 - ・なぜ水星へ行くのは最も難しいのか？全惑星へのアクセス時間比較
- ※各上映日のタイムスケジュールは後日科学館HPでお知らせします。

こども劇場
「チロリン村の人形げき&紙しばい」

5月26日(日) **要事前申込**

【申し込みきり】5月12日(日) **必着**
【時間】①12:00~②14:30~(各約40分)
※当日の座席指定は行いませんが、座席の配慮が必要な方はその旨ご記入ください。
【出演】安田女子大学児童研究会 チロリン村

サイエンスショー

無料

【時間】①13:30~②15:00~(各約30分)【対象】どなたでも
風船で科学 5月4日(祝・土)
ためして実験 電波のなぞ 5月11日(土)
身近な科学 5月18日(土)

テーブルサイエンス

無料

レモンのチカラ 5月25日(土)
【時間】①11:15~②13:15~③14:15~④15:15~(各約30分)
※受付は当日各回15分前に行います。
【対象】どなたでも(内容は小学校中~高学年向け)
※小学4年生以下は保護者同伴でご参加ください。
【定員】各回先着30名
広島と言ったらレモン！実験を見て、実験にチャレンジして、レモンにはどんな力があるのか知ろう。
協力：ポッカサッポロフード&ビバレッジ株式会社



たのしい工作室

有料

【時間】①13:00~②14:00~③15:00~(工作時間は各約45分)
【対象】幼児・小学校低学年と保護者向け
【定員】各日各回10名程度【材料費】30円
【受付方法】当日12:50から全ての回の受付を行います。
※必ず保護者と一緒にご参加ください。

ケーキをつくろう! 5月5日(祝・日)
とことこペンギン 5月19日(日)



科学教室・創作教室

はがき申込 有料

科学教室「科学で遊ぼう
~身近なもので科学工作をしよう~

6月2日(日)【申し込みきり】5月19日(日) **必着**
【時間】13:30~15:30
【対象】小学3~6年生【定員】16名【参加費】100円
楽しくて、不思議な様々な科学工作をしよう。

科学教室「ミクロの世界の生き物たち
広島湾のミクロ生物を調べよう

6月16日(日)【申し込みきり】6月2日(日) **必着**
【時間】13:00~15:00
【対象】小学3年生~中学生【定員】16名【参加費】300円
顕微鏡を使って微生物の驚異の世界を観察しよう。

大人の創作教室「トールペイント」P

5月24日(金)
【申し込みきり】5月10日(金) **必着**
【時間】13:30~16:00【対象】高校生以上
【定員】16名【参加費】1,500円
ポケットティッシュケースにドイツのパウエルンマーレイをペイントしよう。



大人の創作教室「パンフラワー」P

6月7日(金)
【申し込みきり】5月24日(金) **必着**
【時間】9:30~12:00【対象】高校生以上
【定員】12名【参加費】2,200円
ころんとかわいい多肉植物の鉢植えをねん土で本物そっくりに作ってみませんか。



大人の創作教室「陶芸教室」P

1日目 6月21日(金)【時間】9:30~15:30
2日目 7月5日(金)【時間】13:30~16:00

【申し込みきり】6月7日(金) **必着**
【対象】高校生以上【定員】16名【参加費】2,500円
初心者の方も大歓迎！全2回の陶芸講座で1日目は素焼き、2日目は絵付けを体験できます。

申込が必要な各教室等へのお申込について

- ◆申し込みきり日必着です。◆申込多数の場合は抽選となります。
 - ◆小学4年生以下は保護者同伴でご参加ください。
 - ◆記入もれや対象外、記入面のまちがいは落選対象となることがあります。ご注意ください。
- ※お申込みいただきました個人情報は当事業のみに使用し、それ以外の目的に使用したり、第三者に提供することはありません。



科学館HPからお申込ください。

- ◆1講座につき1人1回でお申込ください。
 - ◆同一講座へのはがきとWEBの重複申込は落選対象となる場合があります。
- ※申込完了後に自動返信メールが届いたかを必ずご確認ください。届かない場合は科学館へお問い合わせください。



市販の往復はがきもしくは館内配布の専用往復はがきでお申込ください。

- ◆1講座につきはがき1人1枚でお申込ください。(兄弟姉妹で応募する場合は1枚でかまいません。※対象の方に限ります。)
- ◆消せるボールペンで記入しないでください(裏面印刷の際、文字が消えることがあります)。

63 730-0011
往復はがき
5-Days
広島市中区基町5-83
文化科学館

この面には何も書かないでください。

63 住所
受講者代表者の名前
①~⑥の必要事項を記入ください。

- ①実施日 ②希望の時間 ③講座名、イベント名
④名前(ふりがな) 科学教室・創作教室：受講者 ⑤住所 ⑥電話番号
アポロホール：代表者
⑦※科学教室・創作教室のみ 学年 ⑧※アポロホールのみ 参加人数

5-Days子ども文化科学館

(公財)広島市文化財団 広島市子ども文化科学館
TEL (082) 222-5346 FAX (082) 502-2118
〒730-0011 広島市中区基町5-83
https://www.pyonta.city.hiroshima.jp/
X(Twitter) @pyonta_hrsm



▲科学館ホームページにジャンプできます。